

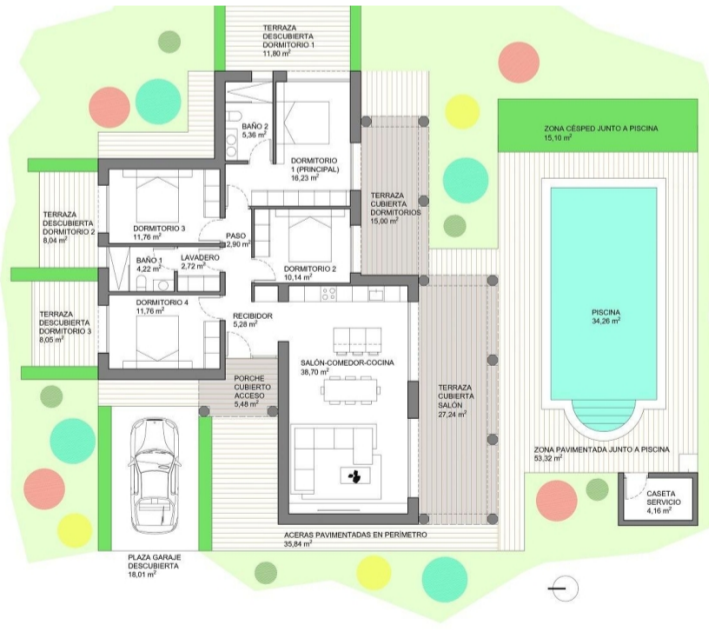

BOLIG ID: RED-N9268

Recibidor	5,28	
Salón-Comedor-Cocina	38,70	
Paseo	2,90	
Dormitorio 1 (principal)	16,23	
Dormitorio 2	10,14	
Dormitorio 3	11,76	
Dormitorio 4	11,76	
Lavadero	2,72	
Baño 1	4,22	
Baño 2	5,36	136,88
Terraza cubierta salón (100%)	27,24	28,20
Terraza cubierta dormitorios (100%)	15,00	15,48
Porche cubierto acceso (100%)	5,48	5,80
TOTAL PLANTA BAJA VIVIENDA	156,79	186,36
PLANTA BAJA ANEXOS		
Caseta de servicio	4,16	6,00
TOTAL PLANTA BAJA ANEXOS	4,16	6,00
TOTAL PLANTA BAJA VIVIENDA	156,79	186,36
TOTAL PLANTA BAJA ANEXOS	4,16	6,00
TOTAL SUPERFICIE EDIFICACIÓN	160,95	192,36
*NOTA: Superficies cubiertas exteriores computadas al 100%		
SUPERFICIE PARCELA MÍNIMA	10.000,00	
OTRAS SUPERFICIES		
LÁMINA DE AGUA PISCINA	34,26	
ZONA CÉSPED JUNTO A PISCINA	15,10	
ZONA PAVIMENTADA JUNTO A PISCINA	53,32	
TERRAZA DESCUBIERTA DORMITORIO 1	11,80	
TERRAZA DESCUBIERTA DORMITORIO 3	8,05	
TERRAZA DESCUBIERTA DORMITORIO 4	8,05	
PLAZA DE GARAJE DESCUBIERTA	18,01	
ACERAS PAVIMENTADAS EN PERÍMETRO	35,84	

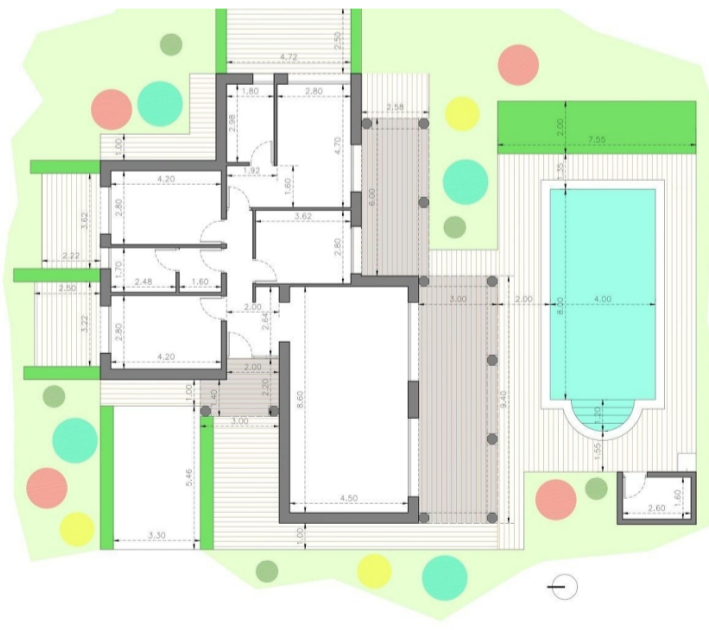

Recibidor	5,28	
Salón-Comedor-Cocina	38,70	
Paseo	2,90	
Dormitorio 1 (principal)	16,23	
Dormitorio 2	10,14	
Dormitorio 3	11,76	
Dormitorio 4	11,76	
Lavadero	2,72	
Baño 1	4,22	
Baño 2	5,36	136,88
Terraza cubierta salón (100%)	27,24	28,20
Terraza cubierta dormitorios (100%)	15,00	15,48
Porche cubierto acceso (100%)	5,48	5,80
TOTAL PLANTA BAJA VIVIENDA	156,79	186,36
PLANTA BAJA ANEXOS		
Caseta de servicio	4,16	6,00
TOTAL PLANTA BAJA ANEXOS	4,16	6,00
TOTAL PLANTA BAJA VIVIENDA	156,79	186,36
TOTAL PLANTA BAJA ANEXOS	4,16	6,00
TOTAL SUPERFICIE EDIFICACIÓN	160,95	192,36
*NOTA: Superficies cubiertas exteriores computadas al 100%		
SUPERFICIE PARCELA MÍNIMA	10.000,00	
OTRAS SUPERFICIES		
LÁMINA DE AGUA PISCINA	34,26	
ZONA CÉSPED JUNTO A PISCINA	15,10	
ZONA PAVIMENTADA JUNTO A PISCINA	53,32	
TERRAZA DESCUBIERTA DORMITORIO 1	11,80	
TERRAZA DESCUBIERTA DORMITORIO 3	8,05	
TERRAZA DESCUBIERTA DORMITORIO 4	8,05	
PLAZA DE GARAJE DESCUBIERTA	18,01	
ACERAS PAVIMENTADAS EN PERÍMETRO	35,84	

Villa til salg i Pinoso

€449,000

Nybyggede villaer på store rustikke grunde i Pinoso, Alicante Roligt middelhavsliv i hjertet af naturen Oplev dette eksklusive projekt med nybyggede villaer i Pinoso, en charmerende by i det indre af provinsen Alicante, kendt for sin traditionelle spanske karakter, smukke bjerglandskaber og rolige omgivelser. Disse villaer er perfekte for dem, der...



192 m²



10000

+34 609 97 72 62



www.bolig-udland.dk



info@bolig-udland.dk